

SECCIÓN TRANSVERSAL A-A

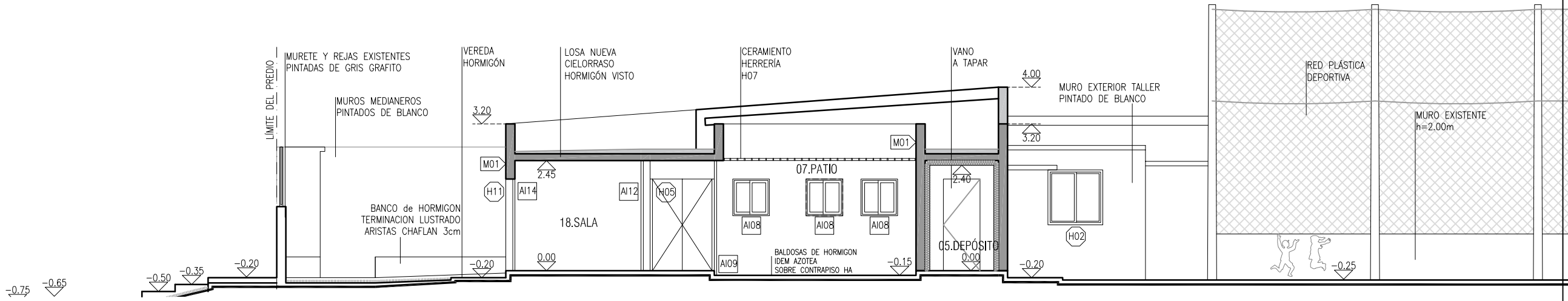

SECCIÓN TRANSVERSAL B-B

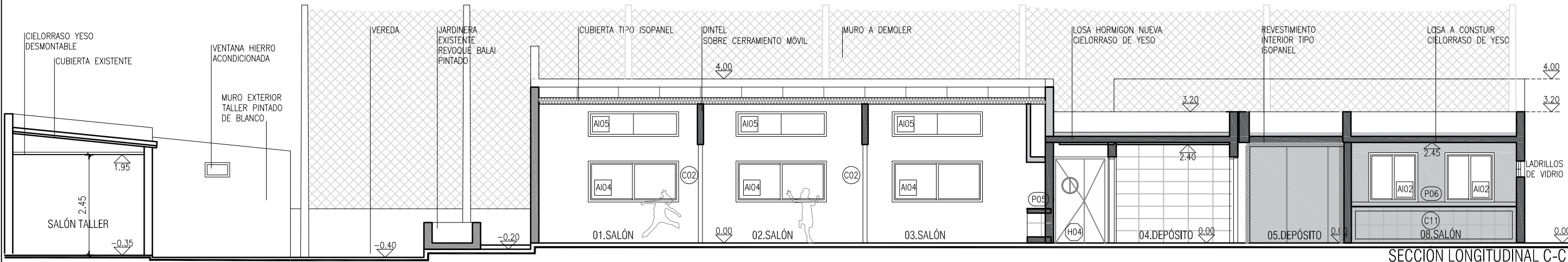

SECCIÓN LONGITUDINAL C-C

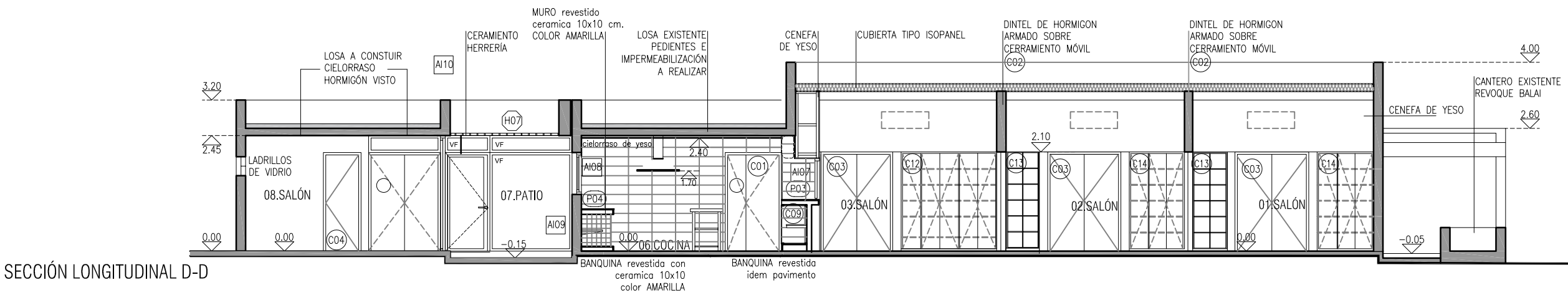

SECCIÓN LONGITUDINAL D-D

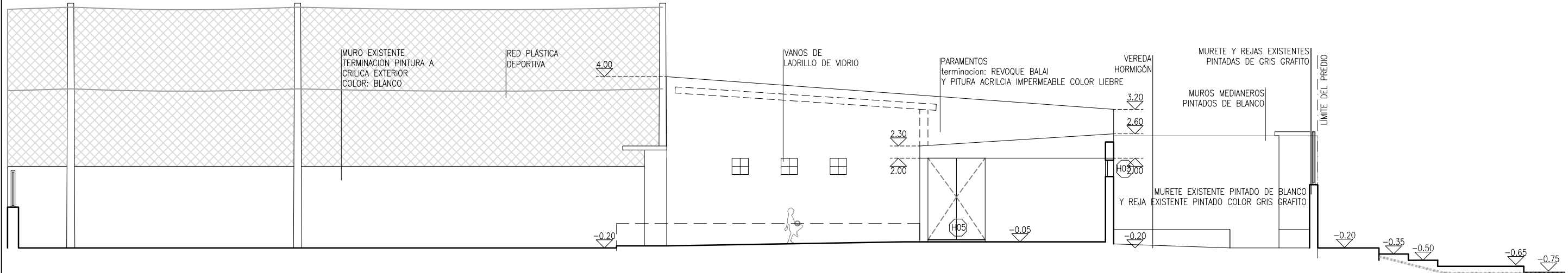

FACHADA LATERAL

Proyecto ejecutivo		CLUB DE NIÑOS Y ADOLESCENTES TIMBUÉS	
DIRECCIÓN: Timbues 3571		RESPONSABLE TÉCNICO	
PADRÓN: N° 79772		NOMBRE	
LLAMADO: LL N° 5_2018/IAU 2		Mail: MAIL	
FECHA REALIZACIÓN: 2018-12-18		Tel.: TEL-CEL	
REVISIÓN 1		TÉCNICO ASESOR	
2		Arquitecta Gabriela Arizgoni	
3		Mail: gabriela.arizgoni@gmail.com	
4		Tel.: 099558194	
5			
Rubro			
ALBAÑILERÍA			
ESCALA: 1:100		ARCHIVO: Timbues_albañileria.dwg	
Lámina			
CORTES Y FACHADA LATERAL		A03	